

**BUKU PROFIL PROGRAM STUDI  
PATOLOGI ANATOMI  
FAKULTAS KEDOKTERAN UNIVERSITAS SRIWIJAYA**



**Patologi Anatomik  
UNSRI Sriwijaya**

**BAGIAN PATOLOGI ANATOMI**

**FAKULTAS KEDOKTERAN UNIVERSITAS SRIWIJAYA  
PALEMBANG**

**I. Identifikasi Program Studi**

1. Fakultas/SV/SPS : Kedokteran
2. Program Studi : Patologi Anatomik
3. Jenjang \*) : Spesialis
4. Nama Kepala Bagian : dr. Heni Maulani, SpPA (K)
5. Nama Keprodi : dr. Mezfi Unita, SpPA (K)
6. Minat : Patologi Anatomik
7. Gelar Lulusan : SpPA.
8. Alamat : Jl. Jend. Sudirman KM. 3,5  
Palembang 30126  
email : [p\\_a\\_palembang@yahoo.co.id](mailto:p_a_palembang@yahoo.co.id)
8. SK Pendirian : No. 73 / SK/ MKKI/ XI/ 2002  
pada tanggal 14 November 2002

**II. Pendidikan Dokter Umum**

Pada Bagian Patologi Anatomi Fakultas Kedokteran Universitas Sriwijaya ini :

1. Telah melaksanakan pendidikan dalam rangka pendidikan Dokter Umum (S1) sejak tahun 1962.
2. Jumlah staf yang aktif dalam rangka pendidikan Dokter Umum (S1) yaitu :
  - Tahun 2009 : 10 orang
  - Tahun 2010 : 9 orang
  - Tahun 2011 : 9 orang
3. Jumlah mahasiswa yang mengikuti kegiatan teori dan praktikum pendidikan di Bagian Patologi Anatomi FK Unsri sebanyak :
  - Tahun 2009 : 493 mahasiswa
  - Tahun 2010 : 443 mahasiswa

- Tahun 2011 : 452 mahasiswa
4. Jenis-jenis kegiatan dalam rangka pendidikan dokter umum :
    - Kurikulum Berbasis Kompetensi (KBK)
    - Praktikum
  5. Cara evaluasi kemajuan belajar mahasiswa :
    - Pre test
    - Post test
    - Ujian blok
    - Ujian praktikum
  6. Fasilitas yang dipakai dalam rangka pendidikan Dokter Umum (S1) :
    - Ruang kuliah fakultas
    - Ruang praktikum fakultas

### **III. Pendidikan Dokter Spesialis I (Sp-I)**

#### **3.1. VISI**

Menjadikan PPDS Patologi Anatomik Fakultas Kedokteran Universitas Sriwijaya sebagai institusi penyelenggara pendidikan, mengembangkan penelitian, pengabdian dengan penerapan IPTEKDOKES yang terkemuka, terpercaya, dan unggul di Indonesia pada tahun 2016

#### **MISI**

1. Menyelenggarakan pendidikan kepada Dokter untuk menjadi seorang Dokter Spesialis Patologi Anatomik yang kompeten, profesional dan inovatif dalam pemecahan masalah klinik, dengan sistem pendidikan yang berpusat pada peserta didik (*student centered*).
2. Mendidik Dokter menjadi seorang Dokter Spesialis Patologi Anatomik yang berwawasan ilmiah berorientasi pada perkembangan-perkembangan baru dibidangnya sehingga terbiasa untuk meningkatkan kualitas ilmu secara berkelanjutan (*long life education*).
3. Menekankan pentingnya *evidence based medicine* sehingga peserta didik menguasai ilmu Patologi Anatomik secara mendalam dan mutakhir.

4. Menghasilkan Dokter Spesialis Patologi Anatomik yang unggul dan secara mandiri maupun bersama-sama dapat mengembangkan penelitian, menerapkan IPTEKDOKES untuk dapat berperan aktif dalam pembangunan kesehatan sesuai bidangnya baik di tingkat daerah, nasional maupun global.
5. Menghasilkan Dokter Spesialis Patologi Anatomik yang bertakwa kepada Tuhan Yang Maha Esa, mentaati norma-norma etik kedokteran dan norma yang berlaku di dalam masyarakat.

### **Tujuan Pendidikan**

#### **A. Tujuan Umum PPDS Patologi Anatomik adalah :**

Mendidik dan melatih Dokter untuk menjadi Dokter Spesialis Patologi Anatomik yang mempunyai kemampuan akademik tinggi, berkualitas, profesional dan terpercaya dalam pemecahan masalah klinik Tujuan Khusus PPDS Patologi Anatomi adalah :

#### **B. Tujuan Khusus PPDS Patologi Anatomik adalah :**

1. Mendidik Dokter agar Menjadi Dokter Spesialis Patologi Anatomi yang Menerapkan Etika Profesi Dokter Spesialis Patologi Anatomi dalam Menjalankan Tugasnya
2. Mendidik dan melatih dokter sehingga dapat menguasai ilmu patologi dasar, histopatologi, sitologi, histokimia, imunohistokimia secara komprehensif, untuk menegakkan diagnosis yang akurat.
3. Mendidik Dokter agar dapat menguasai dan mengembangkan pengetahuan Patologi Anatomik yang mutakhir dengan menggunakan temuan-temuan di bidang biomolekuler untuk mempertajam diagnosis.
4. Mendidik Dokter agar mampu menjalankan tugas pendidikan dalam bidang Patologi Anatomik.
5. Mendidik Dokter agar mampu melakukan penelitian ilmiah dan merintis pengembangan hasilnya sebagai dasar untuk jenjang pendidikan selanjutnya.
6. Mendidik Dokter agar memiliki kemampuan berperan sebagai anggota tim kesehatan, dalam evaluasi diagnostik, penatalaksanaan terapi dan *follow up* penderita.
7. Mendidik dan Melatih Dokter agar dapat melakukan autopsi untuk menerapkan sebab kematian.

8. Mendidik Dokter sehingga siap menjadi manager suatu sentra diagnostik Patologi Anatomi.

### **Sasaran**

Sasaran program studi Patologi Anatomi adalah Dokter Umum yang mempunyai minat dan berkemampuan di bidang Dasar patologi Anatomi.

### **3.2. Ringkasan Eksekutif**

Bagian Patologi Anatomi Fakultas Kedokteran Universitas Sriwijaya/Rumah Sakit Umum Pusat dr. Muhammad Hoesin Palembang telah ada sejak Fakultas Kedokteran Unsri berdiri pada tahun 1962 dan dalam kurun waktu 48 tahun perjalanan panjang kiprah Patologi Anatomi FK Unsri menyelenggarakan pendidikan dokter, telah menjadi salah satu lembaga pendidikan dokter Spesialis Patologi Anatomi terkemuka di Indonesia.

Bagian Patologi Anatomi FK Unsri/RSMH Palembang merupakan salah satu Sentra Diagnostik dan sentra Pendidikan Dokter Spesialis Patologi Anatomi Pertama dan terkemuka di Sumatera Selatan, yang terus menerus mengembangkan, mendidik/menyebarkan, menerapkan Ilmu dan Teknologi Kedokteran Patologi dan Sitopatologi mutakhir sesuai perkembangan kebutuhan masyarakat dan ilmu pengetahuan.

Dalam pelaksanaan sebagai Sentra Diagnostik dan Pendidikan, Bagian Patologi Anatomi FK Unsri mengembangkan fungsinya di Bidang Sentra Pendidikan bagi Peserta Didik Dokter Spesialis PA, Mahasiswa Strata-1 FK, Fakultas Kedokteran Gigi (FKG), Program Studi Ilmu Keperawatan (PSIK), dan Program Studi Kesehatan Masyarakat (PSKM); Bidang Penelitian; Bidang Pengabdian Masyarakat; dan Bidang Pelayanan Medik.

Program Pendidikan Dokter Spesialis (PPDS) Patologi Anatomi Fakultas Kedokteran Universitas Sriwijaya dimulai sejak akhir tahun 2002, seiring dengan diterbitkannya Surat Keputusan Majelis Kolegium Kedokteran Indonesia No. 73 / SK/ MKKI/ XI/ 2002 pada tanggal **14 November 2002** tentang Pembentukan Pendidikan Dokter Spesialis Patologi Anatomi FK Unsri.

### **3.3. Dukungan untuk mahasiswa dalam proses pembelajaran.**

SPP, BOP (Biaya Operasional Pendidikan) dari mahasiswa swadana dan mahasiswa tugas belajar (TUBEL).

### **3.4. Sistem Evaluasi**

- a. Ujian lokal :  
pengetahuan teori dalam bidang ilmu Patologi Dasar, jika dalam melaksanakan tugas sehari-hari.
- b. Ujian Nasional Tahap I :  
Pengetahuan teori ilmu Patologi Dasar
- c. Ujian Nasional Tahap II :  
Teori dan kemampuan diagnostik organ termasuk histopatologi dan sitologi
- d. Ujian Nasional Tahap III :  
Kompetensi dokter ahli patologi anatomik
- e. Ujian Tesis

### **3.5. Sistem seleksi calon mahasiswa :**

**Pra seleksi :** untuk menentukan calon yang akan dipanggil seleksi dan dengan cara korespondensi. Calon harus mengajukan lamaran yang memenuhi persyaratan dan kelengkapan.

**Seleksi :** untuk menentukan calon yang akan diterima dalam suatu program studi tertentu, dengan kemungkinan penyaluran ke program studi lain. Seleksi dilakukan dengan cara tertulis maupun wawancara dengan tahap awal memperhatikan penampilan calon dan kemampuan berkomunikasi, serta mengetahui lebih jauh mengenai tujuan peserta masuk, etika, latar belakang, lama pendidikan, karya ilmiah, penghargaan, bahasa Inggris, motivasi asal, tempat asal tugas, TOEFL.

#### **Pelaksanaan :**

- Tahap seleksi dilaksanakan oleh Panitia Prakuifikasi Calon Peserta PPDS Fakultas Kedokteran Universitas Sriwijaya, Ketua Program Studi dan Komite Medik RSMH Palembang.
- Seleksi penerimaan dilaksanakan dua kali dalam satu tahun : Bulan April-Mei untuk penerimaan Juli pada tahun yang sama. Bulan Oktober-November untuk penerimaan Januari tahun berikutnya.

### **3.6. Kriteria Kelulusan :**

### **Residen yang dinyatakan lulus program studi dokter spesialis berhak :**

- Memperoleh ijazah keprofesian sesuai dokter spesialis dari Universitas
- Memperoleh transkrip akademik yang dinyatakan dalam :
  - a. Nilai paket belajar mengajar dalam huruf
  - b. Predikat kelulusan berupa :
    - Memuaskan : IP 3,00-3,25**
    - Sangat memuaskan : IP 3,26-3,50**
    - Cumlaude : IP 3,50-3,71**
    - Summa Cumlaude : IP > 3,71**
- Memperoleh sertifikat kompetensi yang ditandatangani oleh Kolegium Patologi Anatomi.
- Ijazah spesialis ditanda tangani oleh Dekan dan Rektor dengan cap Universitas serta foto diri lulusan yang ditandatangani.
- Lulusan dikembalikan, apabila diangkat sebagai staf pengajar diproses sesuai dengan peraturan yang berlaku.

### **3.7. Kegiatan Pendidikan**

1. Mengadakan Pertemuan Ilmiah Regional
2. Konsultasi diagnostik (setiap hari kerja)
3. Registrasi kanker.
4. CPC (Clinico Pathological Conference)
5. Tugas baca jurnal
6. Referat
7. Mempelajari teaching set
8. Keterampilan laboratorium dan pengelolaan sentra diagnostik patologi
9. Penelitian
10. Stase
11. Membuat preparat sendiri
12. Membimbing mahasiswa
13. Penulisan makalah ilmiah

### **3.8. Indikator kualitas dan standar**

Mahasiswa memenuhi standar kompetensi yang diwajibkan serta ditandai dengan kelulusan ujian lokal dan ujian nasional.

#### **IV. Tenaga Pengajar**

1. Berdasarkan sifat penugasan Tenaga Pengajar dibedakan :
  - a. Tenaga Pengajar yang melaksanakan pengajaran secara berkesinambungan pada satu Program Studi
  - b. Tenaga Pengajar Tamu adalah tenaga pengajar yang diminta secara khusus untuk melaksanakan pengajaran secara tempore atau berdasarkan paket kegiatan.
2. Berdasarkan institusi Tenaga Pengajar dibedakan atas :
  - a. Tenaga Pengajar Program Studi, yang ditugaskan pada Satu Program Studi dapat diangkat lebih dari satu program studi.
  - b. Tenaga Pengajar PPDS yang ditugaskan pada paket belajar dan dapat diangkat lebih dari satu Program Studi.
3. Berdasarkan kualifikasinya, Tenaga Pengajar PPDS dibedakan atas : Penilai, Pendidik dan Pembimbing.

Pembimbing adalah :

- Tenaga Pengajar yang mempunyai tugas melaksanakan pengawasan dan bimbingan dalam meningkatkan keterampilan residen, tetapi tidak diberi tanggung jawab atas peningkatan kompetensi kognitif.
- Persyaratan :
  - a. Spesialis dalam bidangnya dari unsur Fakultas/RS Pendidikan atau
  - b. Spesialis dalam bidangnya yang bukan dari unsur Fakultas/RS Pendidikan dengan masa kerja di instansinya minimal 3 tahun.

Pendidik adalah :

- Tenaga Pengajar yang selain mempunyai tugas sebagai pembimbing bertanggung jawab pula atas peningkatan kompetensi kognitif Residen.
- Persyaratan :
  - a. Spesialis dalam bidangnya dengan pengalaman kerja minimal 3 tahun terus menerus sebagai pembimbing dari unsur Fakultas/RS pendidikan atau
  - b. Spesialis dalam bidangnya yang bukan dari Fakultas/RS Pendidikan dengan pengalaman kerja sebagai pembimbing minimal 5 tahun.



Penilai adalah :

- Tenaga Pengajar yang mempunyai tugas sebagai pembimbing dan pendidik yang diberi wewenang untuk menilai hasil kerja residen.
- Persyaratan :  
Spesialis dalam bidangnya dengan pengalaman sebagai pendidik minimal 3 tahun dari unsur Fakultas/RS Pendidikan
- Penunjukan dan penugasan Tenaga Pengajar ditetapkan dengan keputusan Dekan.

**4.1. DAFTAR PENILAI  
BAGIAN PATOLOGI ANATOMI FAKULTAS KEDOKTERAN UNSRI**

<b>NO</b>	<b>NAMA</b>	<b>NIP</b>	<b>GOL</b>	<b>JENJANG PENDIDIKAN</b>	<b>JABATAN</b>
1	dr. Henny Maulani, SpPA (K)	19590914 198601 2 001	IVb	dr, Sp, Konsultan	Ka.Departemen
2	dr. Mezfi Unita, SpPA (K)	19491224 197602 2 001	IVc	dr, Sp, Konsultan	Ketua Program Studi
3	dr. Henny Sulastri, SpPA (K)	19490910 197710 2 001	IVb	dr, Sp, Konsultan	Sekretaris Program Studi
4	dr. Zulkarnain Musa, SpPA	19520702 198110 1 002	IVb	dr, Sp	Koordinator Pelayanan
5	dr. Krisna Murti, SpPA., M. Biotech.	19631210 199103 2 002	IIIc	dr, Sp, S2	Sedang Pendidikan
6	dr. Aida Farida, SpPA	19630427 198911 2 001	IIIId	dr, Sp	Kepala Laboratorium
7	dr. Ika Kartika Edi P, SpPA	19630310 199002 2 002	IVa	dr, Sp	Koordinator Pendidikan
8	dr. Wresnindyatsih, SpPA.	19710802 200212 2 001	IIIId	dr, Sp	Staf Ahli PA
9	dr. Nursanti Apriyani, SpPA.	19650401 199803 2 001	III/d	dr, Sp	Staf Ahli PA
10	dr. Aspitriani, SpPA.	19700921 200112 2 002	III/d	dr, Sp	Staf Ahli PA
11	dr. Suly Auline Rusminan, SpPA	19691007 200912 2 001	III/b	dr, Sp	Staf Ahli PA
12	dr. Citra Dewi, SpPA	19801205 201012 2 001	III/b	dr, Sp	Staf Ahli PA

#### **4.2. DAFTAR DOSEN TETAP PPDS**

#### **BAGIAN PATOLOGI ANATOMI FAKULTAS KEDOKTERAN UNSRI**

<b>No.</b>	<b>Nama dan Gelar</b>	<b>Asal</b>
1.	dr. Heni Maulani, SpPA (K)	Depkes
2.	dr. Mezfi Unita, SpPA (K)	Diknas
3.	dr. Henny Sulastri, SpPA (K)	Diknas
4.	dr. Fifie Julianita, SpPA.	Diknas
5.	dr. Zulkarnain Musa, SpPA.	Diknas
6.	dr. Krisna Murti, SpPA., MSc. Path.	Diknas
7.	dr. Wresnindyatsih, SpPA.	Depkes
8.	dr. Aida Farida, SpPA	Depkes
9.	dr. Ika Kartika, SpPA	Depkes
10.	dr. Nursanti Apriyani, SpPA	HANKAM
11.	dr. Aspitriani, SpPA	Depkes
12.	dr. Suly Auline Rusminan, SpPA	Depkes
13.	dr. Citra Dewi, SpPA	Depkes



**KEMENTERIAN PENDIDIKAN NASIONAL  
UNIVERSITAS SRIWIJAYA  
FAKULTAS KEDOKTERAN  
Bagian Patologi Anatomi**

**Jl. Jend. Sudirman KM 3,5 Palembang Telp.0711-320533 Fax. 0711-320533**

**STRUKTUR ORGANISASI  
BAGIAN PATOLOGI ANATOMI  
FAKULTAS KEDOKTERAN UNIVERSITAS SRIWIJAYA**

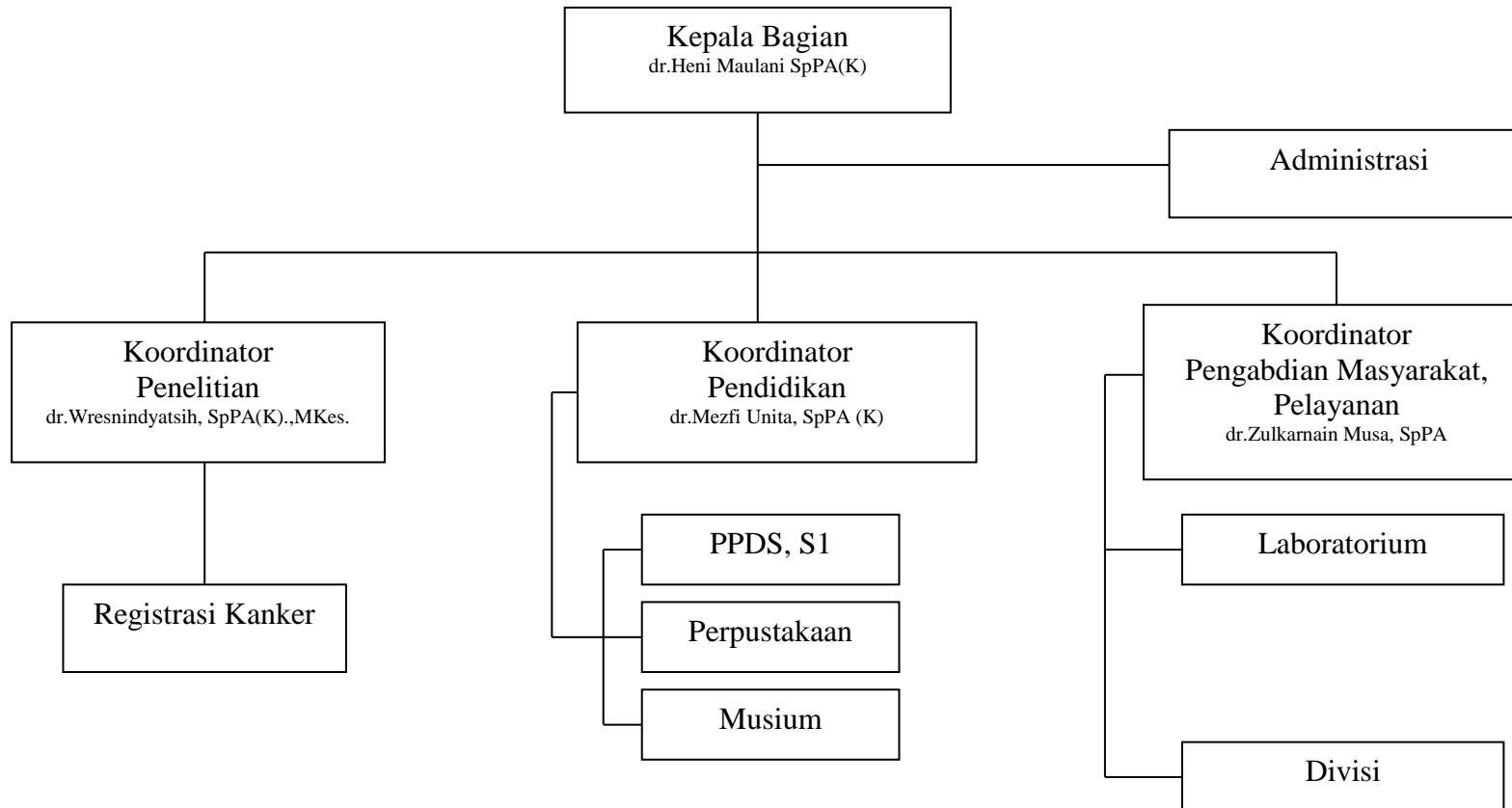

## **V. Struktur Organisasi Program Studi :**

1. Ketua Bagian : dr. Heni Maulani, SpPA (K)
2. Sekretaris Bagian : dr. Zulkarnain Musa, SpPA.
3. Ketua Program Studi : dr. Mezfi Unita, SpPA (K)
4. Sekretaris Program Studi : dr. Henny Sulastri, SpPA (K)
5. Divisi

### **5.1. URAIAN TUGAS**

#### **1. Ketua Bagian**

- Mengkoordinir membuat visi, misi, tujuan dan sasaran spesifik serta kompetensi prodi
- Mengkoordinir menentukan dan membuat kebijakan kerjasama stakeholder dengan bagian lain
- Bertanggung jawab terhadap kelangsungan pendidikan program studi Patologi Anatomi
- Bersama KPS membentuk tim penguji untuk PPDS
- Bersama KPS membuat panduan dan peraturan akademik serta peta kurikulum
- Bersama KPS menentukan jumlah PPDS baru sesuai dengan kuota
- Bersama KPS mengusulkan penerimaan dan pemberhentian PPDS
- Menentukan target dan indikator prodi

#### **2. Ketua Program Studi (KPS)**

- Menyusun kegiatan
- Menentukan jadwal ujian :
  - a. Ujian Tahap I dan Tahap II
  - b. Ujian Proposal dan Ujian tesis
- Menentukan pembimbing akademik
- Bersama-sama ketua bagian membentuk tim penguji untuk PPDS
- Bersama-sama ketua bagian membuat panduan dan peraturan akademik serta peta kurikulum
- Bersama-sama ketua bagian menentukan jumlah PPDS baru sesuai dengan kuota
- Bersama-sama ketua bagian mengusulkan penerimaan dan pemberhentian PPDS
- Membuat evaluasi PPDS
- Menentukan RKT, RKAT dan RTM (Rapat Tinjauan Manajemen)

#### **3. Sekretaris Program Studi**

- Membantu KPS dalam menjalankan tugas dan fungsi pokok sehari-hari
- Membuat notulen rapat PPDS
- Membuat undangan rapat
- Mengatur jadwal rotasi divisi PPDS

#### 4. Ketua Divisi

- Bertanggung jawab terhadap PPDS pada divisi masing-masing
- Memberi bimbingan dan pengarahan kepada PPDS sesuai dengan divisi masing-masing
- Menentukan jadwal ujian divisi masing-masing
- Memberikan penilaian terhadap hasil ujian PPDS sesuai divisi

### VI. Divisi Yang Ada Saat Ini (2011)

No.	Divisi	Kepala Divisi	Staf Divisi
1	Traktus digestivus dan traktus respiratorius	dr. Mezfi Unita, SpPA (K)	dr. Zulkarnain Musa, SpPA. dr. Suly Auline Rusminan, SpPA
2	Payudara dan urogenital wanita	dr. Heni Maulani, SpPA (K)	dr. Henny Sulastri, SpPA (K) dr. Wresnindyatsih, SpPA.(K) dr. Citra Dewi, SpPA
3	Traktus urinarius, limfoid, kulit, mata, jaringan ikat.	Dr.dr. Krisna Murti, SpPA.,M.Biotech	dr. Ika Kartika, SpPA.(K) dr. Aida Farida, SpPA.
4	Urogenetal laki-laki, syaraf, endokrin	dr. Aspitriani, SpPA	dr. Nursanti Apriyani, SpPA.

### VII. Jumlah lulusan pendidikan keahlian/sejenis yang telah dihasilkan

Jumlah lulusan pendidikan keahlian yang dalam hal ini adalah keahlian dalam bidang Patologi Anatomi telah dihasilkan sebanyak 7 (tujuh) orang.

### VIII. Peserta Program Studi yang sedang di Didik pada Tahun 2011

Telang mengikuti pendidikan	Jumlah
< 1 tahun	4 orang
1 – 2 tahun	2 orang
2 – 3 tahun	5 orang
3 – 4 tahun	5 orang
> 4 tahun	-

### IX. Progam Pengiriman Peserta Didik ke Universitas Lain

Tempat	Peserta	Pendidikan Yang Ditempuh	Lama
Universitas Indonesia, Jakarta	PPDS PA Semester I	Teknik dasar laboratorium histopatologi, histokimia dan sitologi	10 minggu

## **X. Program Pengiriman Peserta ke Program Studi lain pada Universitas yang sama**

<b>Tempat</b>	<b>Bidang yang ditempuh</b>	<b>Pendidikan</b>	<b>Lama</b>
Forensik Medik	Autopsi klinik untuk menentukan sebab kematian	Wajib	1 bulan

## **XI. Sarana dan Prasarana**

### **A. Tersedia beberapa ruangan utama yang meliputi :**

1. Ruang Kepala Bagian
2. Ruang Ketua Program Studi
3. Ruang Kepala Instalasi
4. Ruang diagnosis/Ruang Dosen
5. Ruang Residen
6. Ruang Perpustakaan/ruang baca residen
7. Ruang Konferensi
8. Ruang Mikrofotografi
9. Ruang laboratorium

### **B. Beberapa sub ruangan lainnya yang meliputi :**

1. Ruang Administrasi PPDS
2. Ruang proses jaringan + Embedding + Potong Blok
3. Ruang Potong Gross
4. Ruang Pengecatan/pewarnaan
5. Ruang pengecatan IHK
6. Ruang Pengecatan sitologi / histokimia
7. Ruang arsip blok
8. Ruang arsip kertas
9. Ruang arsip preparat
10. Ruang arsip basah
11. Loker pelayanan pasien
12. Ruang tunggu
13. Ruang FNA (Fine Needle Aspiration)
14. WC
15. Dapur

**11.1. Berikut gambaran denah Bagian Patologi Anatomi**

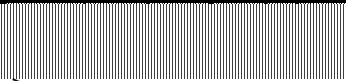
ANESTESI																
sitologi			Ruang pertemuan CPC/ Konferensi													
						Loket		WC								
			Ruang FNAC		WC											
			Ruang Residen 6			Ruang Konsulen 6										
Perpustakaan 6 3			Kep. Dep/Bagian 6 3													
KPS - SPS PPDS 6 3			Pewarnaan 6 3													
Ka. Instalasi Tata Usaha 6 3			Mikrofoto 6 3													
Arsip Kertas 6 3			Dapur 6 3													
Arsip Preparat 6 3			IHK 6 3													
Arsip Blok 6 3			Prosesing 6 3													
Arsip Basah 6 3			Potong Gross 6 3													
<table border="1" style="width: 100%; height: 20px;"> <tr><td></td><td></td><td></td><td></td><td></td><td></td></tr> </table>									<table border="1" style="width: 100%; height: 20px;"> <tr><td>WC</td><td></td><td></td><td></td><td></td></tr> </table>			WC				
WC																



### 11.2. Alat-alat Khusus Untuk Laboratorium

Fasilitas	Ada	Kondisi alat	
		Berfungsi	Tidak berfungsi
Cytospin	√	√	
Centrifuge	√	√	
Cell prep	√	√	
Cito panel	√	√	
Cryocut	√	√	
Mikrotom	√	√	
Tissue Embedding	√	√	
Tissue Processor	√	√	
Water bath	√	√	
Auto Stainer	√	√	
Staining jar	√	√	
Staining jar microwave	√	√	
Macrowave	√	√	
Refrigerator	√	√	
Freezer	√	√	
Magnetic stirer	√	√	
Mixer vortec	√	√	
Clinipet	√	√	
Mosed chamber	√	√	
Diagnostic microscope	√	√	

### 11.3. Alat-alat Penunjang Pendidikan

Nama Alat	Jumlah	Kondisi alat	
		Berfungsi	Tidak berfungsi
Slide proyektor	1	√	
Over head proyektor	1	√	
Kamera	1	√	
Scanner	3	√	
Komputer	4	√	
Printer	3	√	
Mesin ketik manual	1	√	
Teaching microscope	1	√	
Internet	1	√	
White Board	2	√	

## XII. PETA KURIKULUM

	<i>Materi</i>	<i>SKS</i>	<i>Tahap</i>		
			<i>I</i>	<i>II</i>	<i>III</i>
<b>SEMESTER I</b>	Filsafat Ilmu Pengetahuan & etika profesi	1	<b>MKDU</b>		
	Metodologi Penelitian	3			
	Biostatistik & komputer statistik	3			
	Epidemiologi Klinik & Evidence based medicine	3			
	Farmakologi klinik	2			
	Biologi Molekuler	2			
	Filsafat Ilmu Pengetahuan & etika profesi	1			
	Metodologi Penelitian	3			
<b>SEMESTER II</b>	Patobiologi	4	+		
	Teknik dan Dasar-dasar Histopatologi	2	+		
	Teknik dan Dasar-dasar Histokimia	1	+		
	Teknik dan Dasar-dasar Patologi Eksperimental	1	+		
	Refrat/tugas baca kepustakaan	1	+		
	Patologi Organ	5	+		
<b>SEMESTER III</b>	Teknik dan Dasar-dasar Sitologi	1	+		
	Dasar-dasar Patologi Anatomi Subseluler dan Molekuler	1	+		
	Immunopatologi & Immunohistokimia	2	+		
	Modul kardiovaskular & Mediastinum	1	+		
	Modul Sistem Pernapasan	3	+		
	Modul Sistem Pencernaan	3	+		
	Referat, laporan kasus, jurnal	1	+		
	Etika Profesi	1	+		
<b>Ujian Nasional Tahap I</b>					
<b>SEMESTER IV</b>	Modul Potong Beku I	1			+
	Modul Sitologi	2			+
	Modul Urogenitalila Wanita	3			+
	Modul Urogenitalila Pria	1			+
	Modul Sistem Uropoetik	1			+
	Administrasi Laboratorium	1			+
	Laporan kasus, jurnal	1			+
	CPC	1			
<b>SEMESTER V</b>	Modul Sitologi Diagnostik	2			+
	Modul Jaringan Lunak dan Muskuloskeletal	2			+
	Modul Endokrin	2			+
	Modul Mata	1			+
	Modul Potong Beku II	1			+
	Modul Susunan Syaraf	1			+

	Laporan kasus, jurnal	1			+
	Proses Kegiatan Pendidikan	2			
<b>Ujian Nasional Tahap II</b>					
<b>SEMESTER VI</b>	Modul Sistem Retikuloendotelial dan Hematopoetik	2			+
	Modul Payudara	2			+
	Modul Kulit	1			+
	Diagnostik Histopatologi Komprehensif	2			+
	Diagnostik Sitologi Komprehensif	2			+
	Refrat, Proposal Penelitian	2			+
	Otopsi Klinik	2			+
<b>SEMESTER VII</b>	Penelitian & Tesis	9			+
	Diagnosis Histopatologi Komprehensif	2			+
	Diagnosis Sitologi Komprehensif	2			+
<b>Ujian Nasional Tahap III</b>					

### XIII. Data Residen Patologi Anatomi

No	Nama	Status Kepegawaian	Tgl Lahir	Periode Mulai Masuk	Alamat	Asal	Ket
1	dr. Riefrini Nurlaili	PNS	Palembang, 26 Desember 1967	Jan-12	Jl. Sambung rasa bina cipta no. 41 Rt. 22 Rw. 05, Bukit Sangkal Palembang 30114 Telp. (0711) 815273, 085267218109	RSMH Palembang	SM VII
2	dr. Rohainah	PNS	Teluk Betung, 19 Mei 1977	Jan-12	Jl. Teluk Bone No. 38 Rt. 01 Rw. 02 Kel. Kota Karang, Kec. Teluk Betung, Bandar Lampung (0721) 7411523, 081376952244	Dinkes Lampung	SM VI
3	dr. Ellys Meritusi	PNS	Lubuk Linggau, 25 Agustus 1975	Jan-12	Jl. Cabe Blok C6 No. 8 LK.I Perum Beringin Jaya Kemiling. Bandar Lampung (0721) 270703 081379760074	RSUD Manggala, Tulang Bawang	SM VI
4	dr. Tati Herdawati	PNS	Palembang, 18 September	Jul-12	Jl. AKBP Haji Umar No. 807 8 RT. 22 Ario	RSUD Kepulauan RIAU	SM VI

			1982		Kemuning, Palembang 30128 085264386990		
5	dr. Ellyzar	PNS	Bekasi, 28 Juni 1981	Jan-13		Puskesmas Bangkalan Baru Bangka Tengah	SM V
6	dr. Dina Ekawati	PNS	Palembang, 16 Maret 1978	July 2013	jl AKBP umar lr. Ogan rt. 04 no 407	RSUD Lahat	SM IV
7	dr. Amelia	PNS	Padang Panjang, 19 September 1982	July 2013	jl. Rimba Kemuning Basuki Rahmat	Puskesmas Gunung Padang Panjang	SM IV
8	dr. Maria Ulfa	PNS	Muara Dua, 24 Desember 1980	July 2013	Perum. Grandhill Residence II, Blok A 17 jl. Tanjung Rawa, Bukit Lama	Puskesmas Muara Dua Oku Selatan	SM IV
9	dr. Suhaili	PNS	Banda Aceh, 28 April 1974	July 2013	Seduduk Putih	RSUD Raden Mataher	SM IV
10	dr. Syukran	PNS	Uteuen Gathom, 08 Mei 1978	July 2013	Jl. Madang dalam lr. Damai no 132 E sekip	Puskesmas Peusangan Siblah Kirueng Pireven Aceh	SM IV
11	dr. Amalia Octaviani Dewi	PNS	Jakarta, 2 Oktober 1979	Jan-14	Jl. Letnan Yasin no 3002 kamar : 203	Dokter Sub IRNA C RSPAD Gatot Soebroto Ditkesad	SM III
12	dr. Rahmadan i	PTT	Medan, 19 Agustus 1977	Jan-14	jl. Madang lr. Makmur I NO 1742 rt 27 SEKIP	Puskesmas Bintang Aceh Tengah	SM III
13	dr. Adi Sakti Putra Tangkari	PNS	Tanjung Karang, 5 Juni 1979	Jan-14	Jl. Rajawali/ Kakak Tua Ruko no I.	RSUD Demang Sepulau Raya Kab. Lampung Tengah	SM III
14	dr. Miko Kresna Handayani	PNS	Palembang 17 Mei 1979	Jan-14		RSPAD Gatot Subroto Ditkesad	SM III
15	dr. Verli Saniba	PNS	Palembang 31 Oktober 1978	Jan-14	Jl. Madang Dalam II no. 1640 rt 27 Sekip	RSUD Kayuagung	SM III
16	dr. Venni	PNS	Lahat, 18	Jul-14	Komp. Vila	RS	SM II

	Yuliantini		Juli 1978		Kencana Damai Blok C no. 11 Rt. 021 Rw. 004 Kel. Sukamaju Kec. Sako Palembang	Ernaldi Bahar Palemban g	
17	dr. Desyani Oktari	PNS	Palembang, 10 Januari 1983	Jul-14	Jl. Salam No. 1667 Rt. 21c 9 ilir Ilir Timur II Yayasan IBA Palembang / 0711 355045	RSUD Baturaja	SM II
18	dr. Muhamma d Asprianto	PNS	Medan, 11 Mei 1978	Jan-15			SM I
19	dr. Renny Apliza	PNS	Palembang, 21 April 1981	Jan-15		Puskes Pangkalan Balai	SM I
20	dr. Muslina	PNS	Mempawah , 29 November 1976	Jan-15	gg. Sabay	RSUD Sejiran Setason	SM I
21	dr. Indah Yati	PNS	Muaradua, 01 Oktober 1980	Jan-15	jl. Premium no. 309	RSUD Abdul muluk Lampung	SM I
22	dr. Nyiyayu Fauziah	Non PNS	Jakarta, 19 Oktober 1982	Jan-15	jl. Rambutan no. 17 rt.32 rw.11	RSUD OI	SM I

#### XIV. Data Lulusan Program Studi Patologi Anatomi FK Unsri

No.	Nama	Status Kepegawaian	Tgl Lahir	Periode Mulai Masuk	Alamat	Ket
1	dr. Ika Kartika EP, SpPA.	PNS Dinkes	Rangkasbitung, 10-Mar-63	Jul-03	Komplek Bukit Sejahtera Blok BJ No.16 Palembang Telp : 0711-440253	Lulus Nop 2008
2	dr. Aida Farida, SpPA.	PNS Dinkes	Palembang 27-Apr-63	Jul-03	Jalan Merpati No.18 PCK 9 Ilir Palembang Telp : 0711-360435	Lulus Juni 2008
3	dr. Nursanti Apriyani, SpPA.	PNS Hankam	Kayu Agung, 01-Apr-65	Jul-04	Jalan Mayor Ruslan Komplek PHDM No.1536 Palembang 30126 (Depan Percetakan Rambang) Telp: 0711-355901	Lulus Nov 2010
4	dr. Kartika Sari, SpPA.	PNS Depkes	Palembang, 06-Sep-68	Jul-04	Jalan KS Tubun Blok H No.09 Bengkulu	Lulus Nov 2010
5	dr. Novi triana, SpPA.	PNS Depkes	Bandung, 3-Nop-70	Jan-06	Jalan Ir. H. Sutami Komp PU no E-1 Muara Enim	Lulus Nop 2009
6	dr. Aspitriani, SpPA.	PNS Depkes	Palembang 21-Sep-70	Jun-06	Jalan HBR Motik Griya Aneka Jaya Blok A-3 km 8 Palembang Telp. 0711-414400/0812 7833901	Lulus Juni 2011
7	dr. Wresnindyatsih, SpPA.	PNS Depkes	Kebumen 02-Agust 71	Jun-06	Jalan KA. Arsyad No. 4124 Rt. 34 Rw. 09 Demang Lebar Daun Palembang. Telp 0711-421143	Lulus April 2010
8	dr. Suly Auline Rusminan	PNS DEPKES SEI KUNDUR	Sungai Gerong, 07 Oktober 1969	Jan-08	Komplek Citra Damai II blok B no.3 Jl. Sapta Marga Palembang, 30114 Telp.0711-7068006, 081367557399	Lulus Desember 2011
9	dr. Elda Rusnita	PNS Depkes	Muara Enim, 14 Mei 1970	Jan-08	Jl. Baturaja No. 436 Tanjung Agung Kab.Muara Enim Telp. 0734-422133, 08127827334	Lulus Desember 2011
10	dr. Winta Mayanti	PNS Depkes	Bandung, 30 Nopember 1971	Jan-08	Komplek Bukit Nusah Indah Blok J-7 Sukarame Palembang, HP : 081377571417	Lulus Desember 2011

11	dr. Novita Dewi	MANDIRI / EXTENSION	Pekanbaru, 24 Nopember 1974	Jan-08	Jl. Kelapa Pati Tengah 90 Bengkalis Telp.0766-7008100	<b>Lulus Desember 2011</b>
12	dr. Mona Oktarina Zubaidah Djafaar	PNS Depkes	Semarang, 19 Oktober 1972	Juli-08	Jl.Wirajaya IV No. K 158 Rt.04 Rw.03 Kel.Siring Agung Kec.Iilir Barat I Palembang 30138 Telp. 0711-7302302, 081373711244	<b>Lulus Desember 2011</b>
13	dr. Citra Dewi	PNS Depkes	Palembang, 05 Desember 1980	Jan-09	Jl. Bambang UtoyoLr. Sianjur I RT 05 No. 676,	<b>Lulus Juni 2012</b>
14	dr. Huratio Nelson	PNS Depkes	Toman, 16 Maret 1965	Juli-09	Jl. Bambang UtoyoLr. Sianjur I RT 05 No. 676,	<b>Lulus Juni 2013</b>
15	dr. Reallyani	PNS Depkes	Palembang, 07 April 1974	Juli-09	Jl. Putri Rambut Selako Komp. Unsri No. 9 Rt. 20/07	<b>Lulus Juni 2013</b>
16	dr. Agustine Tinambunan	PNS Depkes	Curup, 17 Agustus 1972	Juli-09	Perum Puri Malaka Blok A No. 25 Tiban Batam	<b>lulus Januari 2013</b>
17	dr. Linda Fatrisia	PNS Depkes	Pangkal Pinang, 19 Juli 1980	Juli-09	Rumah Dinas Dokter Puskesmas Puding Besar Jl. Raya Sungailiat-Mentok Bangka	<b>lulus Januari 2013</b>
18	dr. Listinawati	PNS Pemprop	Palembang, 06 September 1972	Juli-10	Jl. Srijaya Perum Pemda No. E 11 RT. 20 RW. 07 KM. 6 Palembang	<b>Lulus Juni 2014</b>
19	dr. Fripamaya Muniah	PNS	Jakarta, 04 April 1980	Juli-10	Pustu Kemuja Jl. Raya Pangkal Pinang-Mentok Kec. Mendo Barat	<b>Lulus Jan 2014</b>
20	dr. Nita Hertati	PNS	Tanjung Agung, 18 Februari 1971	Jan-11	Jl. Arjuna I J3 No. 20 Rt. 068 Rw. 026 Komp. Multiwahana Sako Palembang	<b>Lulus Jan 2014</b>
21	dr. Susilawati	Non PNS	Sungai Gerong, 07 Nopember 1971	Jan-11	Jl. Hoky Kampus Blok C No.10 Palembang	<b>Lulus Juni 2014</b>
22	dr. Syaugi	PNS	Jakarta, 25 Februari 1974	Jan-11	Vila Mutiara Lido I, Jl. Salak Raya Blok E1/50 Lido Cigombong 16740 Bogor	<b>Lulus Juni 2014</b>
23	dr. Fadillah	Non PNS	Palembang, 18 Juli 1979	Jan-11	Jl. Patra III No. 04 Rt. 066 Rw. 025 Kel. Sako Palembang	<b>Lulus Juni 2014</b>

## XV. Data Karyawan

Nama	T.Tanggal Lahir	Tgl Masuk PA	Pendidikan	Status Pegawai		
				BLU	Kontrak	PNS
<b>2</b>	<b>3</b>	<b>5</b>		<b>6</b>	<b>7</b>	<b>8</b>
<b>YOHANES</b> NIP.19650116 1991031003	Ngunang Tgl.16-01-1965		SMA			<b>FK</b>
<b>M A R Y A D I</b> NIP.19730523 1999031003	Palembang Tgl.23-05-1973	1 Agustus 1992	SMA			<b>FK</b>
<b>TITIN KURNIA DELASARI</b> NIP.19860506 2008012006	Palembang Tgl.06-05-1986	01-Apr-08	D3 Analis			<b>RSMH</b>
<b>SULARMI</b> NIP.19621009 2006042002	Ds.Sidomulyo Tgl.09-10-1962	20 Februari 1990	SMA			<b>RSMH</b>
<b>ERNAWATI</b> NIP.19740312 2008122001	Ngunang Muba Tgl.12-03-1974	01-Nop-96	SMA			<b>RSMH</b>
<b>MADI SANTOSO</b> NIP.19790302 2008121001	Palembang Tgl.02-03-1979	01 Desember 2003	SMA			<b>RSMH</b>
<b>ENDAH LESTARI, S.Pd</b>	Palembang Tgl.20-11-1977	10-Sep-03	S1		<b>RSMH</b>	
<b>SRI LESTARI</b>	Palembang Tgl.23-05-1982	1-Sep-2006	SMA	<b>RSMH</b>		
<b>FEBRIWINA</b>	Ngunang Tgl.15-02-1982	07 Juli 2007	D3		<b>RSMH</b>	
<b>PANDRIANSYAH</b>	Lahat Tgl.06-02-1979	01 Februari 2009	SMA		<b>RSMH</b>	
<b>YUS MARYANI</b>	Palembang Tgl.23-03-1976	3 Januari 2008	SMA		<b>RSMH</b>	
<b>SARI AYU WANDINI</b>	Palembang Tgl 7-6-1990	08-Nop-10	SMA	<b>FK</b>		
<b>KGS JAUHARI EFFENDI</b>	Palembang, 3 Mei 1987	01-Jun-11	SMA	FK		
<b>EKA SUSANTI</b>						
<b>GILANG DWI CAHYA</b>						
<b>FATMAWATI</b>						
<b>RESI WINDASARI</b>						



